

PROPIEDAD EN VENTA

Portachuelo

Portachuelo

541,000 Usd

TN4

257.400m²

CARACTERÍSTICAS



0 m²

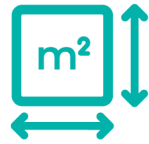

257400 m²



0



0

DESCRIPCIÓN

Propiedad en venta Portachuelo
Fondo rustico

Superficie: 25 hectáreas
Frente: 400 metros sobre carretera

Precio: 541,000 \$us

Propiedad rural sobre carretera
zona norte de Santa Cruz a solo
minutos de Portachuelo.

Mejoras:
Alambrado perimetral
Pozo de agua propio
Servicio de luz
Casa para casero
Surtidor al lado de la propiedad

Ideal para desarrollo urbanístico,
cerca de zonas pobladas y de fácil
acceso.



257.400m²

**Surtidor
San Silvestre**

Portachuelo

RN4

257.400m²





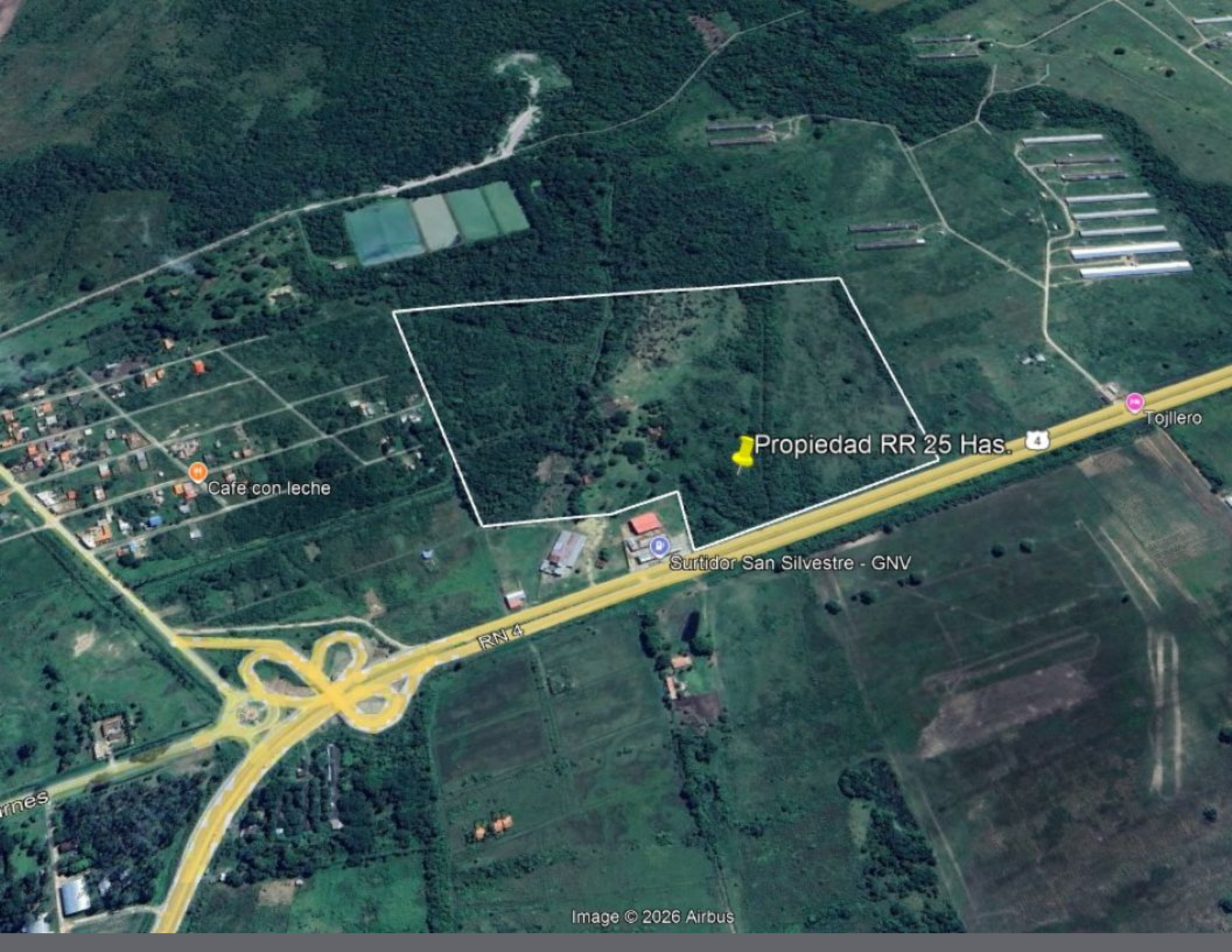

Cafe con leche

Propiedad RR 25 Has.

Surtidor San Silvestre - GNV

Tojllero

RN 4